

# U-TAX(서울마이크로 시스템) 재무제표 전송 매뉴얼

(2025-01)

# [U-TAX(서울마이크로 시스템) 재무제표 전송 매뉴얼]

▷ 1) 작업연도 및 회사를 선택하여 로그인합니다.

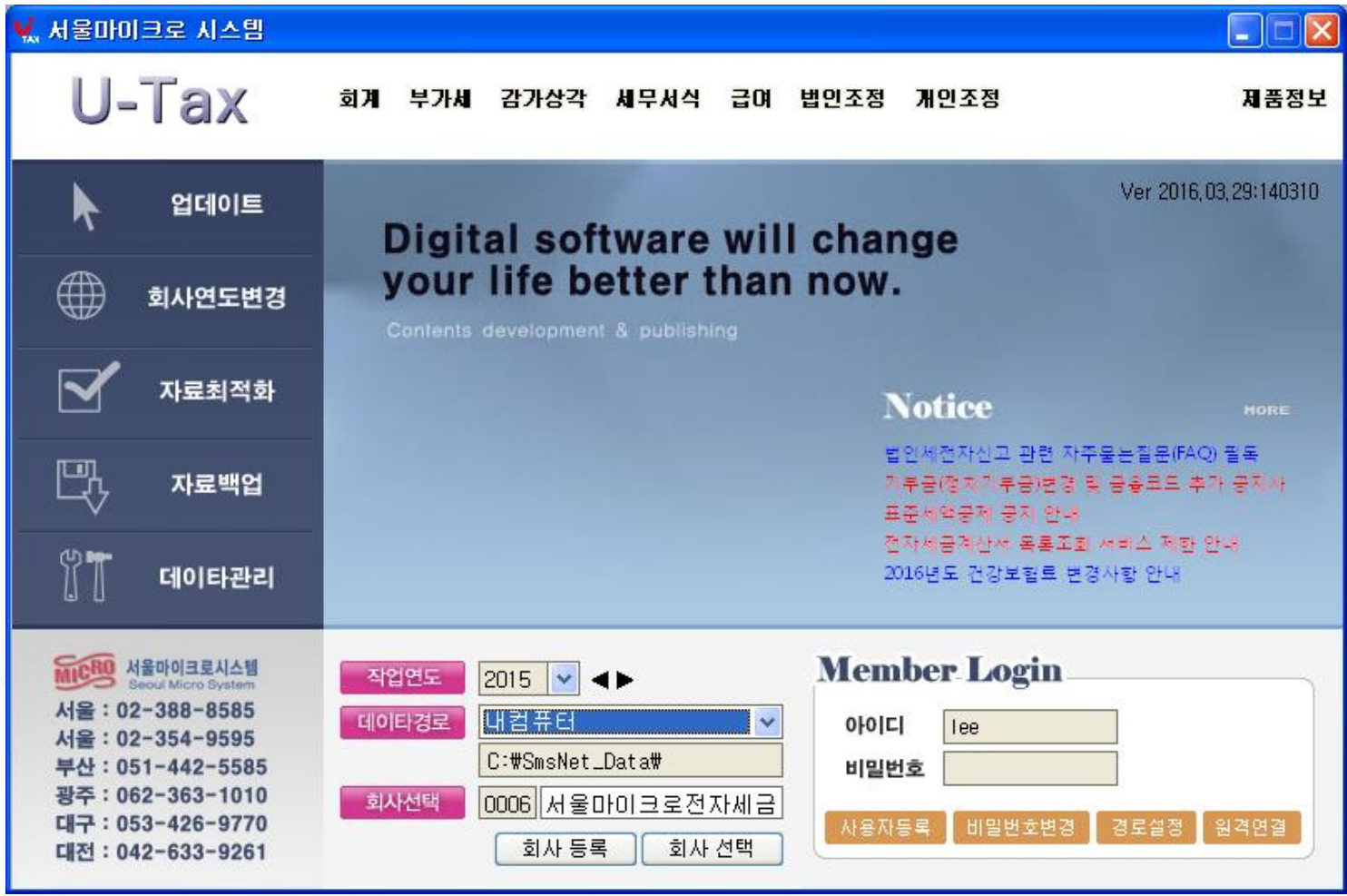

# [U-TAX(서울마이크로 시스템) 재무제표 전송 매뉴얼]

▷ 2) 회계 > 예산자금/금융지원 > 금융지원(MCG) > 01.계정코드설정을 클릭합니다.

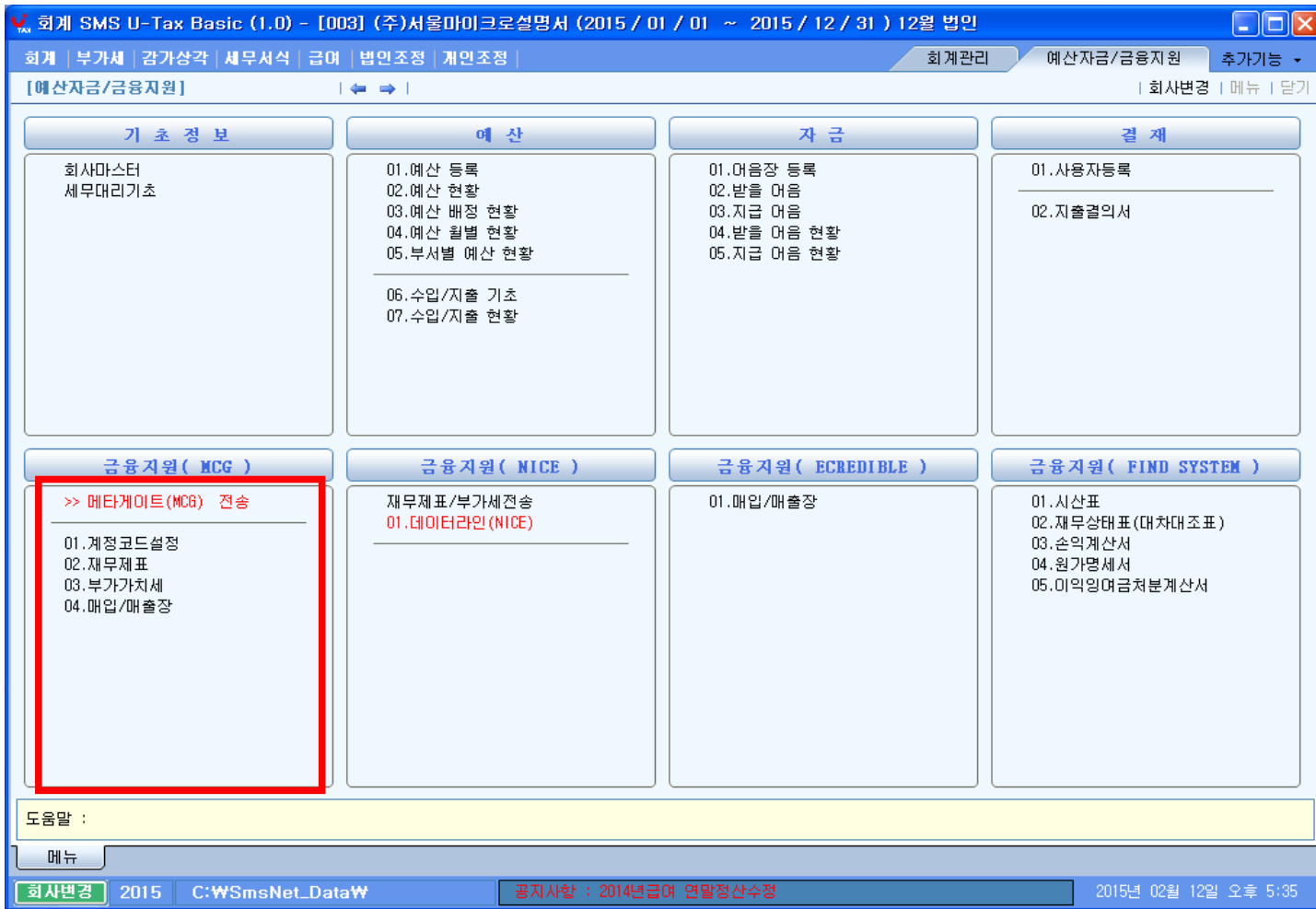

# [U-TAX(서울마이크로 시스템) 재무제표 전송 매뉴얼]

▷ 3) 대차대조표, 손익계산서, 원가명세서, 이익잉여금 중 해당되는 항목을 선택하여 각 항목마다 “자료 초기화”를 클릭합니다. 기존 맵핑을 수정할 경우 좌측 회계계정을 선택하고 우측의 금융계정명을 더블클릭하여 설정한 후 저장합니다.

회계 SMS U-Tax Basic (1.0) - [0006] 서울마이크로전자세금 (2015 / 01 / 01 ~ 2015 / 12 / 31 ) 12월 법인

회계관리 | 예산자금/금융지원 | 추가기능

[금융기관 재무제표 코드 연결] | 보기 | 인쇄 | **저장** | 삭제 | 새로고침 | **자료초기화** | 메뉴 | 닫기

코드	계정명	코드	계정명	코드	금융 계정명
A100	자 산	100	100	1100	현금및현금성자산... +1103+1105+1111-1101
A110	유 동 자 산	2000	유동자산	1101	(현금및현금성자...
A111	당 좌 자 산	1500	당좌자산	1102	[외화현금및현금... +1104+1106
101	현 금	1103	현금	1103	현금
102	당 좌 예 금	1107	당좌예금	1104	[외화현금]
103	보 통 예 금	1110	기타예금	1105	예금 +1107+1108+1109+1110
104	정 기 적 금	1125	정기적금	1106	[외화예금]
105	정 기 예 금	1124	정기예금	1107	당좌예금
106	제 예 금	1110	기타예금	1108	단자예치금
107	별 단 예 금	1126	별단예금	1109	외화예금
108	임의설정	1109	외화예금	1110	기타예금
109	유 가 증 권	1145	기타단기투자증권	1111	기타현금성자...
110	외 상 매 출 금	1174	기타매출채권	1120	단기예금 +1124+1125+1126+1127-1121
111	대 손 출 당 금	1175	(기타매출채권대손출당금)	1121	(단기예금국고보...
112	받 들 며 음	1174	기타매출채권	1122	[사용제한단기금...
113	대 손 출 당 금	1175	(기타매출채권대손출당금)	1123	[외화단기금융상...
114	단 기 대 여 금	1189	기타단기대여금	1124	정기예금
115	대 손 출 당 금	1190	(기타단기대여금대손출당금)	1125	정기적금
116	미 수 수 금	1216	기타미수금	1126	별단예금
117	대 손 출 당 금	1217	(기타미수금대손출당금)	1127	기타단기금융...
118	공 사 미 수 금	1208	공사미수금	1130	단기투자증권 +1137+1139+1142+1145-1...
119	대 손 출 당 금	1209	(공사미수금대손출당금)	1131	(단기투자증권평...
120	미 수 수 익	1228	기타미수수익	1132	(단기투자증권공...
121	대 손 출 당 금	1229	(기타미수수익대손출당금)	1133	[수익증권]
122	부 약 미 수 금	1210	부약미수금	1134	[지분증권]

도움말 :

메뉴 | 금융기관 재무제표 코드 x

회사번호 | 2015 | C:WSmsNet\_DataW | 공지사항 : 표준세액공제 공지 안내 | 2016년 03월 29일 오후 3:06



## [U-TAX(서울마이크로 시스템) 재무제표 전송 매뉴얼]

- ▶ 4) 회계 > 예산자금/금융지원 > 금융지원(MCG) > 02.재무제표를 클릭합니다.
- ▶ 5) 대차대조표, 손익계산서, 원가명세서, 이익잉여금 중 해당되는 항목을 선택합니다.
- ▶ 6) 대차대조표, 손익계산서, 원가명세서, 이익잉여금 마다 “셋팅” 버튼을 눌러 회계자료를 가져온 후 각각의 자료를 따로 저장합니다.

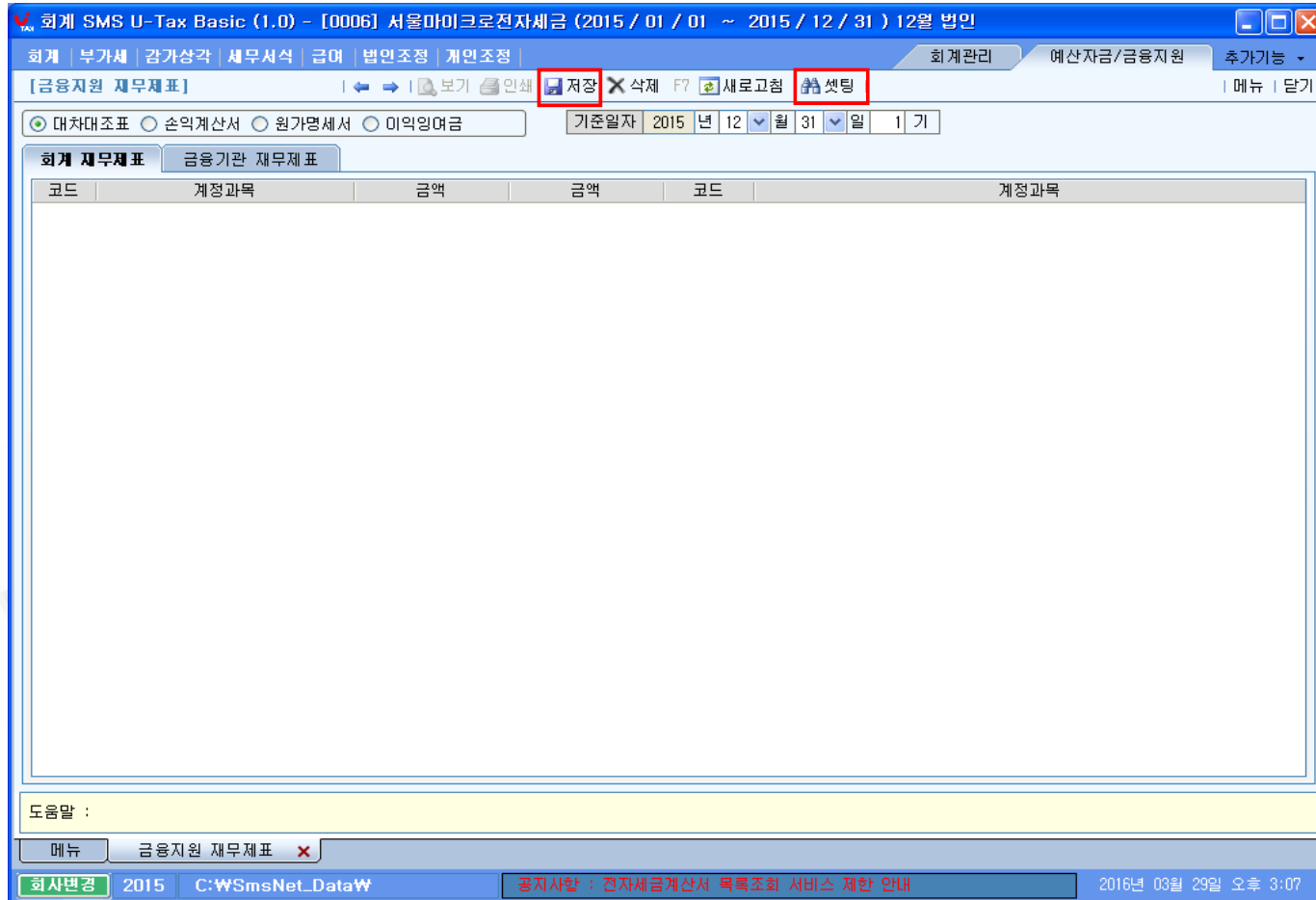

# [U-TAX(서울마이크로 시스템) 재무제표 전송 매뉴얼]

- ▷ 7) 회계 > 예산자금/금융지원 > 금융지원(MCG) > 메타게이트(MCG) 전송을 클릭합니다.
- ▷ 8) 신고자 구분,신고종류,재무제표 추가입력 사항,세무대리인 정보를 입력합니다.
- ▷ 9) “자료전송”을 클릭하여 자료를 전송합니다. ( ※ 전송이 안될 경우 OCX등록, 공인인증서 설치를 합니다.

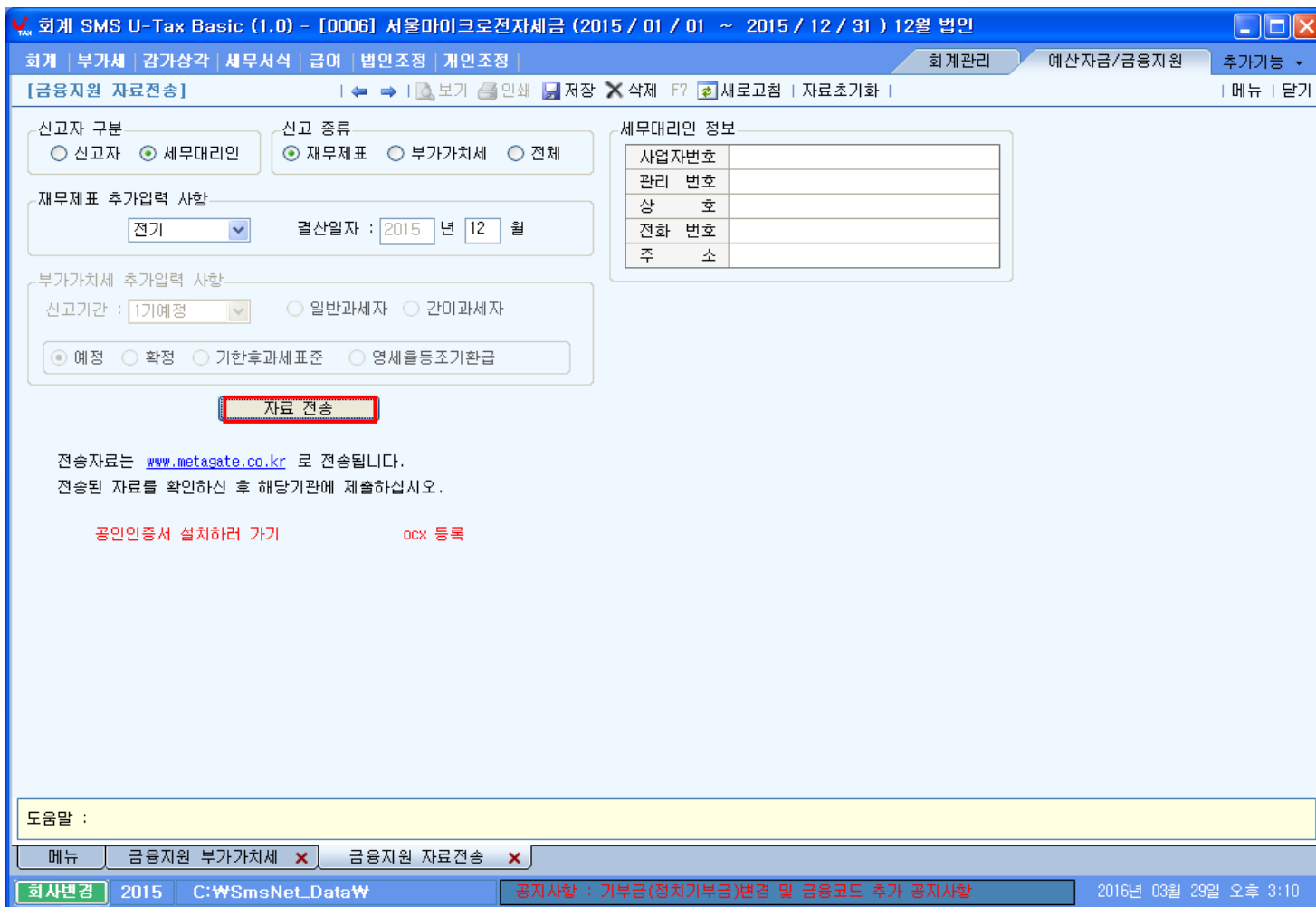

# [U-TAX(서울마이크로 시스템) 재무제표 전송 매뉴얼]

▷ 10) 메타게이트 홈페이지([www.metagate.co.kr](http://www.metagate.co.kr))에 접속하여 로그인 후 “기관제출” 메뉴를 클릭합니다.

The screenshot shows the Metagate website interface. On the left is a dark sidebar with the Metagate logo and a menu. The '기관제출' (Institution Submission) menu item is highlighted with a red box. Below the menu is a customer center contact number: 1522-1170. The main content area features a large banner for 'Fast Transfer Results Summary' with a globe graphic and a '결과 조회' (Check Results) button. To the right of the banner are two vertical panels: '02 웹컨버터' (Web Converter) and '03 재무자료 확인서비스' (Financial Statement Confirmation Service). Below the banner is a '공지사항' (Notice) section with a list of recent notices and dates. To the right of the notices is a '전송매뉴얼' (Transfer Manual) section with a book icon and a 'GO' button. At the bottom of the page, there is a footer with contact information and a copyright notice.

회원가입 | 로그인

**METAGATE**  
MCG

- 서비스소개
- 자료등록
- 재무자료확인
- 기관제출**
- 경영진단
- 고객지원

고객친절상담센터  
1522-1170  
상담시간: 오전9시 ~ 오후6시  
접수시간: 오후12시 ~ 오후1시

원격지원서비스 >

자료전송  
**빠른 전송 결과 조회**  
메타게이트를 통해 전송한 재무자료를 보다 빠르게 조회할수 있습니다.  
조회할 사업자번호입력  
**결과 조회 >**

02 웹컨버터  
더존(스마트A, iplus)  
키컴 (세무명인)  
프로그램 사용자  
자세히보기

03 재무자료 확인서비스  
자세히보기

공지사항 MORE▶

- [2024 재무자료 확인 서비스수수료 청구 안내] 2024/10/10
- [한국전기공사협회 2023년 개인기업 재무자료 제출 안내] 2024/05/22
- [한국전기공사협회 2023년 법인기업 재무자료 제출 안내] 2024/03/18
- [한국전기공사협회 2023년도 재무제표 전자제출방법] 2024/03/18
- [2023 재무자료 확인 서비스 수수료 청구 안내] 2023/10/17

전송매뉴얼  
회계프로그램을 이용하여  
자료 전송하는 방법  
GO >

공공임상 신용평가 확인  
전화문의: 02-3771-1002

사업자등록번호 220-86-70894 | 상호명 : 엠씨지컨설팅(주) | 사업장소재지 : 서울시 영등포구 경인로 775(문래동, 에이스하이테크시티), 1-504호  
대표자명 : 이광석 | 유선전화번호 : 1522-1170 | 개인정보정책 책임자 : 김봉근 | Tel: 1522-1170 | Fax: (02)567-7638 | mail:foizadmin@mcgcorp.co.kr  
Copyright 2012 META CREDIT GROUP. All Rights Reserved.

# [U-TAX(서울마이크로 시스템) 재무제표 전송 매뉴얼]

▷ 11) 전송자료제출 > 전송자료 선택 후 “조회” > 전송자료 체크 후 “다음” 버튼을 클릭합니다.

MCG METAGATE

[서비스소개](#)
[자료등록](#)
[재무자료확인](#)
[기관제출](#)
[고객지원](#)

## 기관제출

- > 전송자료제출
- > 제출기관 관리
- 직접제출기관등록/해지
- 직접제출 기관 조회
- 동의서제출기관 조회
- > 제출결과 조회

☰ Main > 기관제출 > 전송자료제출

### 전송자료제출

**전송자료 내역**  
메타게이트로 전송한 자료를 조회하여 기관제출을 합니다.

전송구분	전체	전송자료	재무제표	
상태	전체			조회

※ 면세사업장 현황신고서로 제출시 기관으로 전송되는 자료는 부가세 신고서로 변환하여 전송됩니다. (기관전송시 반기로 적용됩니다.)

	전송일자	전송자료	자료년도	상태	내용	전송구분
<input checked="" type="checkbox"/>	2024/03/25	재무제표	2023	정상	Q	
<input type="checkbox"/>	2022/05/10	재무제표	2021	정상	Q	
<input type="checkbox"/>	2021/04/28	재무제표	2020	정상	Q	

다음



# [U-TAX(서울마이크로 시스템) 재무제표 전송 매뉴얼]

▷ 12) 제출기관을 선택한 후 하단의 "다음" 버튼을 클릭하여 제출을 완료합니다.

**제출기관**  
기관선택은 다중선택이 가능합니다.

**보증기관 / 보증재단**

<input checked="" type="checkbox"/> 신용보증기금	<input type="checkbox"/> 기술보증기금	<input type="checkbox"/> 경기신용보증재단
<input type="checkbox"/> 서울신용보증재단	<input type="checkbox"/> 주택도시보증공사(재무제표)	<input type="checkbox"/>
<input type="checkbox"/>		

**공제조합 / 협회**

<input checked="" type="checkbox"/> 소프트웨어공제조합	<input type="checkbox"/> 소방산업공제조합	<input type="checkbox"/> 중소기업중앙회
<input type="checkbox"/> 한국전기공사협회	<input type="checkbox"/> 전기공사공제조합	<input type="checkbox"/> 전문건설공제조합

**금융기관**

<input type="checkbox"/> 부산은행	산업은행
<input type="checkbox"/> 하나은행	신한은행
<input type="checkbox"/> 기업은행	한국수출입은행

**신용평가사**

<input type="checkbox"/> 한국평가사	신용평가사	Biz-Cast
--------------------------------	-------	----------

**알림 메시지**

**자료제출**

선택한 기관으로 자료제출을 진행 하시겠습니까?

공시자료 제출불가기관 : 한국평가데이터, 신용보증기금, 기술신용보증기금, 서울신용보증재단, 한국전기공사협회, 주택도시보증공사, 소방산업공제조합, 중소기업중앙회